SABATO L'Echo

Sabato (L'Echo)

Date : **03/12/2016**
Page : **6-10**
Periodicity : **Weekly**
Journalist : **Vansynghel, Margo**

Circulation : **35000**
Audience : **96390**
Size : **2010 cm²**

CÀ & LÀ

Votre SaboTO/DOliste hebdomadaire

SÉLECTION: MARGO VANSYNGHEL

Jacquemus.

Vetements.

Nicopanda.

Alexandre Mattiussi.

Kenzo.

/To shop/ Sac arty

Pour **Eastpak**, l'époque des sacs anonymes est révolue. La marque a demandé à onze designers de **métamorphoser** un sac à dos en œuvre d'art. Ces pièces uniques, conçues par Vetements, **Kenzo** Ami Paris et Giambattista Valli, entre autres, sont disponibles en ligne. Tous les bénéfices seront versés à **Designers Against AIDS** (DAA).

Attention, pièces uniques! Prix sur demande via www.artiststudio.eastpak.com

/To do/ Brunch & pinceaux

Pour un brunch qui joint l'utile à l'agréable, rendez-vous à **The Library** à Bruxelles le dimanche. Ce jour-là, des make-up artists super pros vous initient aux subtilités du **maquillage** pendant que vous dégustez votre super brunch.

À partir de 75 euros le brunch et le tutorial, groupes limités à 12 personnes. Réservations sur www.makeupand-brunch.be ou via booking@makeupand-brunch.be. The Library, square Ambiorix 10 à 1000 Bruxelles.

© Sebastian Sabal-Bruce

/To shop/ Now or EVR

La créatrice de mode **Eline van Ree** n'a pas attendu les années pour faire preuve de son talent: elle n'avait que 16 ans quand elle a remporté le **Mine Fashion Award à Bruxelles** en 2006. Depuis, elle a étudié à l'Académie de la Mode d'Anvers et s'est installée à Barcelone. L'année dernière, elle a fondé son label, 'Eline van Ree' soit **'EVR'**. La semaine prochaine, elle lancera sa deuxième collection, **'Twiggy'**, produite à Barcelone avec notamment des soies **imprimées à la main.** La campagne a été photographiée par Sebastian Sabal-Bruce, qui a déjà travaillé pour Dolce & Gabbana et Interview Magazine, rien que ça.

À partir de 202 euros. Disponible dès la semaine prochaine via www.elinevanree.com

© auxipress • +32 2 514 64 91 • info@auxipress.be • www.auxipress.be

Hockney a son sumo

L'artiste **David Hockney** fêtera ses 80 ans l'été prochain. Les éditions Taschen ont profité de l'occasion pour publier une impressionnante rétrospective de l'œuvre du peintre britannique. **'David Hockney: Sumo'** est ainsi un ouvrage géant qui met en scène et donne toute leur puissance aux peintures et aux derniers dessins sur iPad de l'un des plus grands artistes de ces 50 dernières années.

'David Hockney: Sumo', en anglais, aux éditions Taschen. À partir de 2.000 euros pour un 'Édition Collector' à 9.000 exemplaires et à partir de 4.000 euros pour une 'Édition d'art', avec une impression d'un dessin sur iPad de l'artiste. www.taschen.com

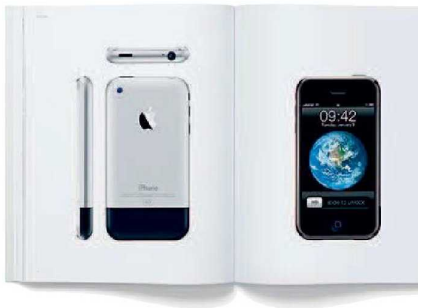

L'allure de la pomme

Le nouveau produit **Apple** est moins cher que le dernier iPhone, mais tout aussi sexy: c'est un beau livre, 'Designed by Apple in California', qui raconte les **20 ans de design** qui ont rendu ce label iconique. Sorti juste avant les fêtes, cet ouvrage prouve une fois de plus que le géant technologique a le sens des affaires.

'Designed by Apple in California', disponible à partir de 199 euros dans les Apple stores en France, en Allemagne, au Royaume-Uni et aux États-Unis. www.apple.com

Mille feuilles

À DÉPOSER SOUS LE SAPIN OU À S'OFFRIR, LES BEAUX LIVRES SONT DÉJÀ EN LIBRAIRIE.

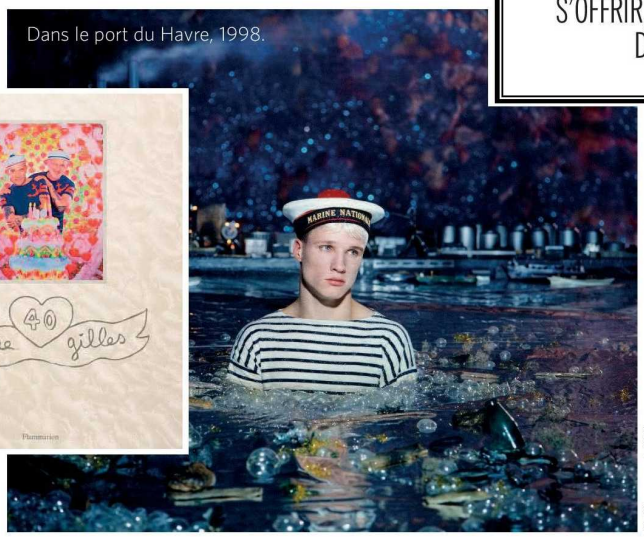

© Pierre et Gilles

Noces de rubis kitsch

Cette année, le french duo **Pierre et Gilles** fête 40 ans de complicité créative: pour le couple qu'ils sont à la ville comme dans l'atelier d'artistes, c'est un anniversaire de rubis. Les oeuvres qui définissent leur style arty kitsch sont réunies dans une superbe monographie.

'Pierre et Gilles: 40', en français, aux éditions Flammarion. À partir de 50 euros, 95 euros pour une édition de luxe signée. www.librairieflammarion.fr

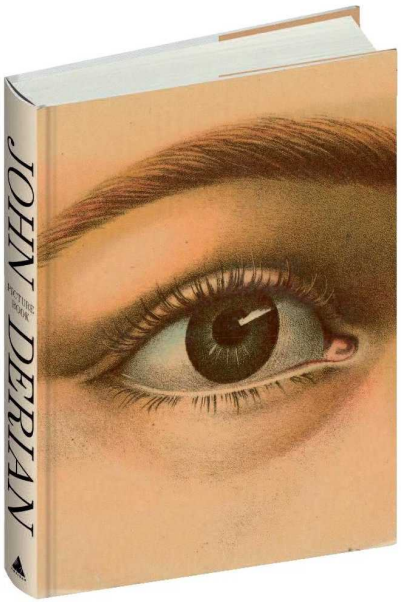

Joyeux papillon

Son nom ne vous dit peut-être pas grand chose, mais les meubles et objets de l'illustrateur-designer britannique **John Derian** sont distribués par les enseignes les plus chics et dans le monde entier. Pour la maison d'édition Artisan, il a composé un magnifique livre, un recueil d'objets trouvés -dessins des XVIIIème et XIXème siècles, **papillons, fleurs et paysages.**

'John Derian Picture Book', en anglais, aux éditions Artisan/Workman, préface d'Anna Wintour. À partir de 85,79 euros. www.pottertonbooks.co.uk

C À & L À

/To shop/ Valises futées

On ne doutait pas une seconde qu'une valise conçue par **Design Hotels** serait belle. Mais le consortium hôtelier est allé plus loin en développant leur intelligence: il a fait appel aux designers du **studio Horizn Studios.** Résultat: des bagages que l'on suit par **GPS** grâce à une appli et qui embarquent un chargeur mobile pour tablettes, smartphones et ordinateurs, toujours utile pour ne pas tomber en rade dans un **aéroport perdu.**

Édition limitée à 250 exemplaires, à partir de 399 euros. Disponible dans le flagship store de Horizn Studios à Berlin et en ligne via www.designhotels.cc/shop et www.horizn-studios.com.

/To shop/ Des lunettes aux **bougies**

Linda Farrow est avant tout une marque de lunettes trendy. Pour les fêtes, elle présente une collection de **bougies parfumées.** Les trois senteurs -feuille de figuier, **herbe fraîchement coupée** et feu de bois- ont été composées à Grasse, berceau de la parfumerie à la française.

À partir de 120 euros via www.lindafarrow.com

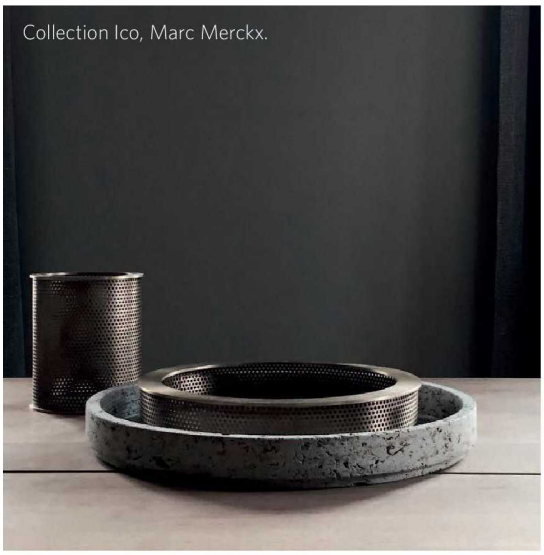
Collection Ico, Marc Merckx.

Carafe goutte, Jean François

Verres Kiss, Klaar Prims.

/To shop/ L'art se met à **table**

Il y a tellement de nouvelles boutiques belges en ligne qu'il est devenu presque impossible de les dénombrer. La dernière en date **'Heritage House'** se veut un webshop doublé d'un magasin physique dans un **bâtiment anversois du XVIème siècle.** Le tout dédié au design de la table, de la céramique aux assiettes en passant par les plats et les couverts, sans oublier la bière, les bonbons et le vinaigre, et la plupart sont fabriqués en Belgique. On aime les cuillères à moka de **Nedda El-Asmar**, le thé d'Ann Vansteenkiste, les plats de Marc Merckx et les gobelets de la céramiste Ann Van Hoey.

Heritage House, Hofstraat 24 à 2000 Anvers. Du mardi au samedi de 11 à 19h, le premier dimanche du mois de 11 à 18h. www.heritagehouse.be

CÀ & LÀ

/To see/ Voir la lumière

Depuis que **Joanie Lemercier** a vu la lumière, il invite le grand public à y croire aussi. L'artiste français, qui travaille à la croisée du **design et de l'architecture**, réalise d'impressionnantes **installations audiovisuelles** et photographiques jouant avec la lumière. Les 'lightscapes' de Lemercier seront exposés dans la **galerie LMS** jusqu'en janvier.

Lightscapes, Joanie Lemercier, jusqu'au 19 janvier 2017 chez LMS Gallery, avenue Louise 335 à 1000 Bruxelles. www.lmsgallery.be

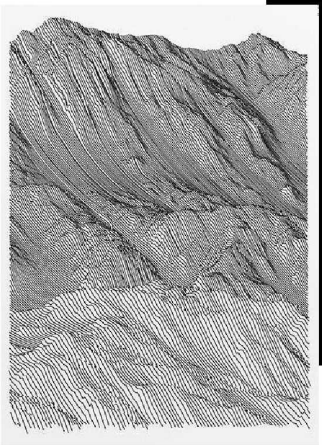

/To shop/ Tout nu et tout vidé

Heureusement, les mannequins ne souffrent pas du froid parce que, dans **l'Empty Shop**, ils vont rester aussi nus que le magasin. Le principe: du 9 au 18 décembre, sous la devise **'Votre garde-robe est pleine, nos cintres sont vides'**, cette boutique pop-up sera remplie tous les jours de vêtements griffés offerts gracieusement et qui devront être vendus avant la fin de la journée. Les bénéfices seront versés à une **œuvre caritative** qui se consacre aux réfugiés et à leur trouver un premier travail rémunéré en Belgique.

Dons ou achats possibles tous les jours du 9 au 18 décembre, de 10 à 18 heures. Pulcinella Jeugdherberg, Bogaardeplein 1 à Anvers, www.emptyshop.be

/To see & do/ L'Art déco en ville

Première pour Bruxelles: une **association Art déco.** Sous la bannière 'Brussels Art Deco Society', elle regroupe des professionnels et des amateurs qui souhaitent mettre ce style à l'honneur. Pour son lancement, l'association organise ce week-end un **événement Art déco à Uccle.** Outre des expertises gratuites, des ventes aux enchères de nombreux objets et des présentations d'affiches de la collection Marcy, des promenades guidées seront organisées dans le quartier de l'avenue Coghen à Uccle.
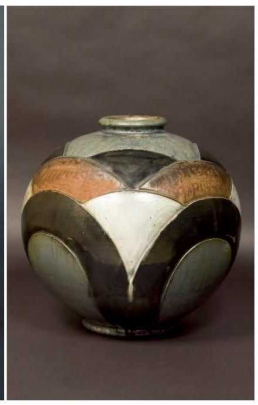
Week-end Art déco, les 3 et 4 décembre, de 11 à 18h à La Ferme Rose, avenue De Fré 44 à 1180 Bruxelles. Billet: 5 euros, entrée au Musée van Buuren et la Fondation Boghossian/Villa Empain comprise jusqu'à la fin du mois de décembre.